8ème

« Journée de la famille »

des écoles primaires
et des 3ème maternelles
des Ursulines

Samedi 6 avril 2024

planning classes

QUAND ?	QUOI ?	QUI ?	OÙ ?
10h - 11h 14h - 15h	Exposition des petits artistes	P2 A	P2 A
10h - 11h15	Expériences scientifiques	P6 A	P6 A
10h30 - 11h30 14h - 15h	A musée vous !	P4 A	P4 A
10h30 - 12h30	L'atelier des artistes	P4 B	P4 B
14h - 15h	"J'peux pas, j'ai potions"	P4 C	P4 C
10h - 11h 14h - 15h	Jeu de piste	P2 B	P2 B
11h30 - 13h	Devenez élèves en Anglais et Néerlandais	P3-4-5-6	Local L2
13h30 - 14h30	Présentation des projets de l'année	P4 D	P4 D
Toute la journée	Education culturelle et artistique : quizz parents/enfants sur smartphone	P3 A-C	en face de 3A

Dans les classes de 3ème maternelles

QUAND ?	QUOI ?	OÙ ?
10h - 17h	Exposition photos classe verte	3ème mat
10h - 17h	Salon de thé	3ème mat

tea time

programme

hall 3 (entrée et sortie par la cour)

QUAND ?	QUOI ?	QUI ?
10h00	Danseurs et acteurs, tous en piste !	P5 C
11h30 et 14h	Le cirque en folie	P5 - P6
16h00	Pièce de théâtre “Blanche, Henry et les autres”	P6 B

hall 4 (entrée par la cour et le couloir, sortie par la cour)

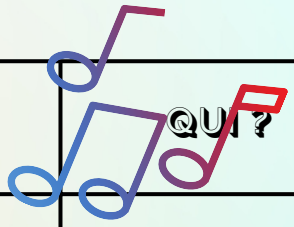

QUAND ?	QUOI ?	QUI ?
10h00	Voyage en chansons	P3
11h00	Le show en folie des P1 entre la Star Ac’ et les enfoirés	P1
12h30	Le show des 6ème	P6 CDE
14h00	Coupe du monde	P2 CDE
15h00	Comédie-ballet des 5èmes	P5 ABD

se restaurer

10h Ouverture du bar au grand réfectoire

10h Tartes, éclairs au chocolat, gaufres et café, au grand réfectoire

11h Sandwichs et hot dog au grand réfectoire

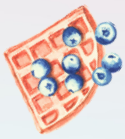

11h Frites et hamburger dans le réfectoire maternel

10h - 17h Salon de thé dans les classes de 3ème maternelles

jeux

- Les jeux seront accessibles de 10h30 à 17h près du secrétariat.
- Les points gagnés aux jeux sont à échanger contre des lots dans la classe de 2ème E où se trouvent les lots.
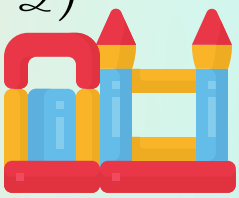
- Ouverture des lots de 11h à 17h30
- Deux châteaux gonflables se trouvent dans la cour pour le plaisir des petits (de la classe d'accueil jusqu'en P2)
- L'accès aux châteaux est gratuit